

altro

## Thompson Rivers University, Canada

En lektion i limfrie gulve

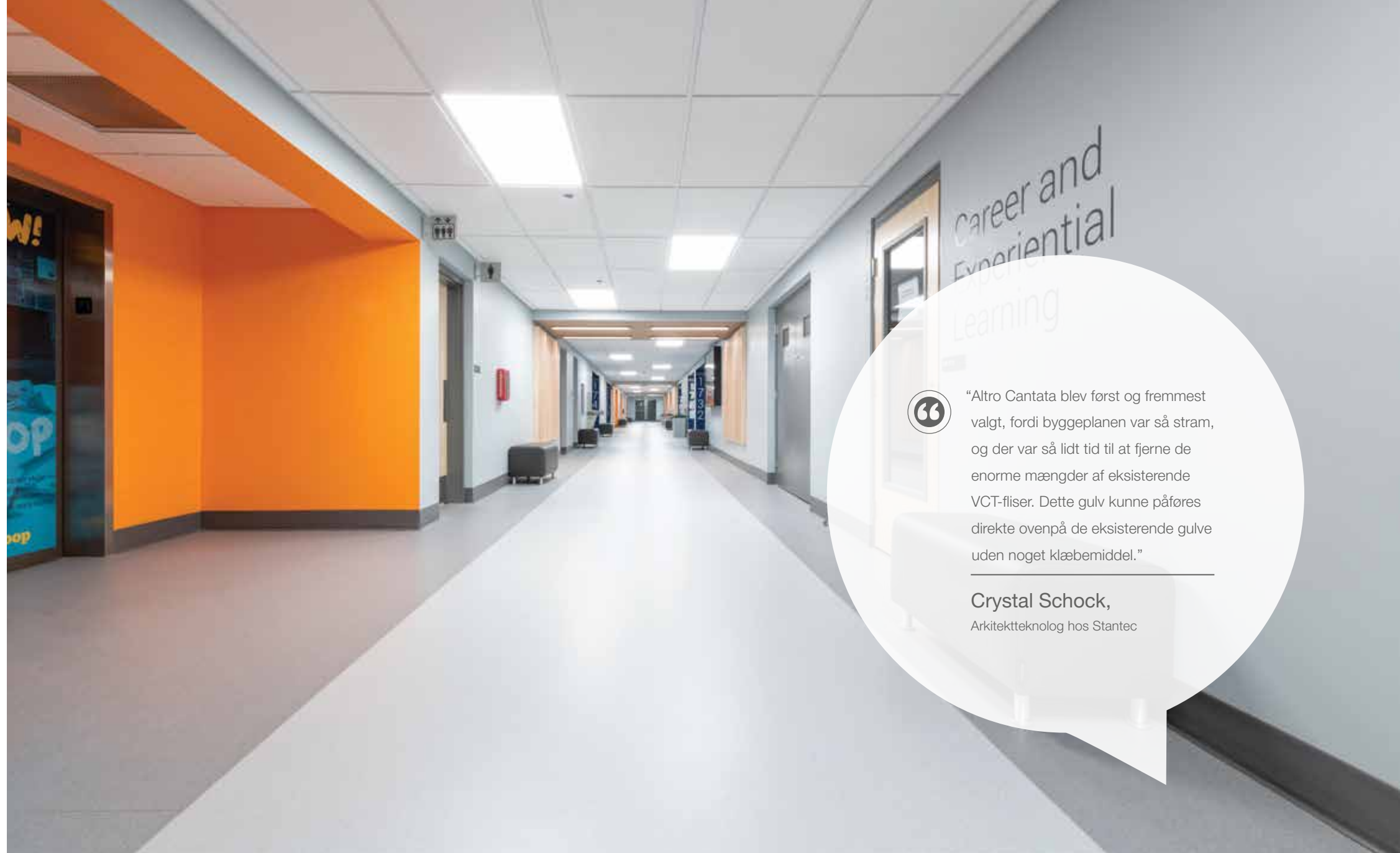

“Altro Cantata blev først og fremmest valgt, fordi byggeplanen var så stram, og der var så lidt tid til at fjerne de enorme mængder af eksisterende VCT-fliser. Dette gulv kunne påføres direkte ovenpå de eksisterende gulve uden noget klæbemiddel.”

**Crystal Schock,**  
Arkitektteknolog hos Stantec

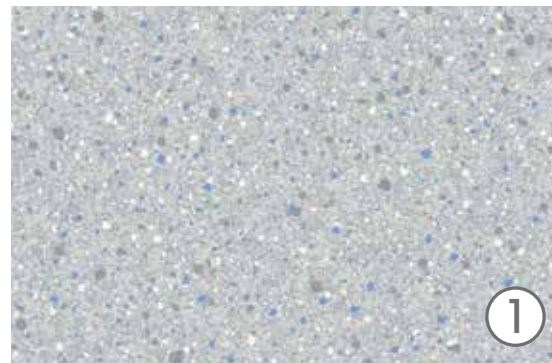

1

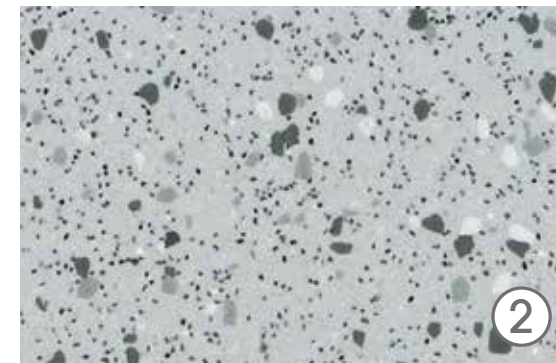

2

1. Altro Cantata™

2. Altro Walkway™ 20 / VM20





altro

Thompson Rivers University, Canada

En lektion i limfrie gulve

## Udfordring

Thompson Rivers University (TRU), der blev etableret i 1970 på det traditionelle Tk'emlúps te Secwépemc-område, er dedikeret til at give de studerende mulighed for at opnå akademisk ekspertise i et mangfoldigt og inkluderende miljø. Kamloops BC campus tilbyder hands-on og digitale læringsmuligheder samt personlige services for sine studerende via de 200 tilgængelige kurser.

Der blev planlagt en renovering af TRU's gamle hovedbygning, Old Main, for at optimere bygningens udtryk med henblik på at etablere to nye klasseværelser og opgradere den eksisterende teknologi, belysning, akustik og luftkvalitet. Det var afgørende, at rummene blev ændret for at understøtte forskellige undervisnings- og læringsstile med rigelig plads til at omkonfigurere skrivebords- og siddearrangementer, hvis det var nødvendigt.

## Tilgang

TRU samarbejdede med Stantec Architecture, Erv Parent og Jordans Flooring Outlet om renoveringen af Old Main for at imødekomme behovene hos de studerende samt personalet. Det var vigtigt, at de nye gulve kunne tolerere belastningen fra konsekvent fodtrafik, ligesom de skulle installeres hurtigt og effektivt for at spare tid.

## Løsning

Altro Cantata blev anvendt på alle Old Mains korridorer og trapper. Det limfrie system medførte, at gulvene kunne svejses og tages i brug den samme dag uden nogen limhærdningstid.

Firmaet valgte også Altro Walkway 20 / VM20 for at tilføre den nødvendige skridsikkerhed til anlæggets toiletter. Det alsidige, slidstærke sikkerhedsgulv er varmesvejset, hvilket forhindrer bakterier og fugt i at akkumulere under overfladen i forbindelse med rutinemæssig rengøring og bakteriebekæmpelse.

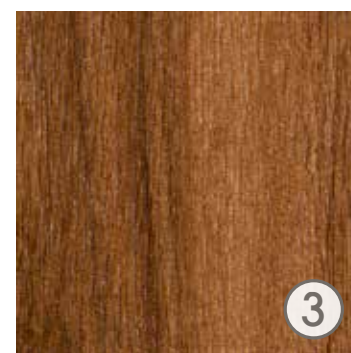
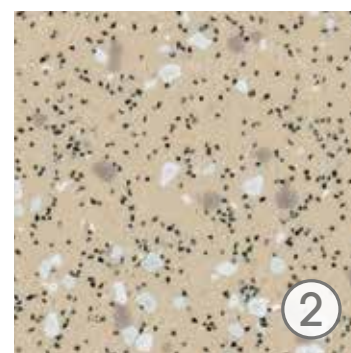
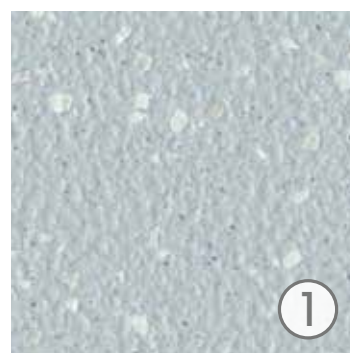

Ser godt ud sammen med:

1. Altro Aquarius™
2. Altro XpressLay™
3. Altro Orchestra™

Altro Cantata skaber maksimal effekt med minimal nedetid og installeres ved hjælp af vores revolutionerende limfrie system. Derved kan det svejses og tages i brug samme dag i kombination med tomme underlag såvel som eksisterende gulvprodukter. Til dette sortiment anvendes Altro Easyclean™-teknologi til at reducere snavs og pletter, forbedre gulvets slidstærkhed og samtidig gøre det nemt at rengøre.

Altro Walkway 20 / VM20 er et alsidigt og slidstærkt sikkerhedsgulv, som har været en entreprenørfavorit i over 30 år, da det er nemt at installere. Med en varieret farvepalet på 30 nuancer indgår Altro Walkway 20 / VM20 i samspil med Altro XpressLay og tilbyder en slip-modstand af PTV  $\geq 36$ .